

#CULEBRARESILIENTE

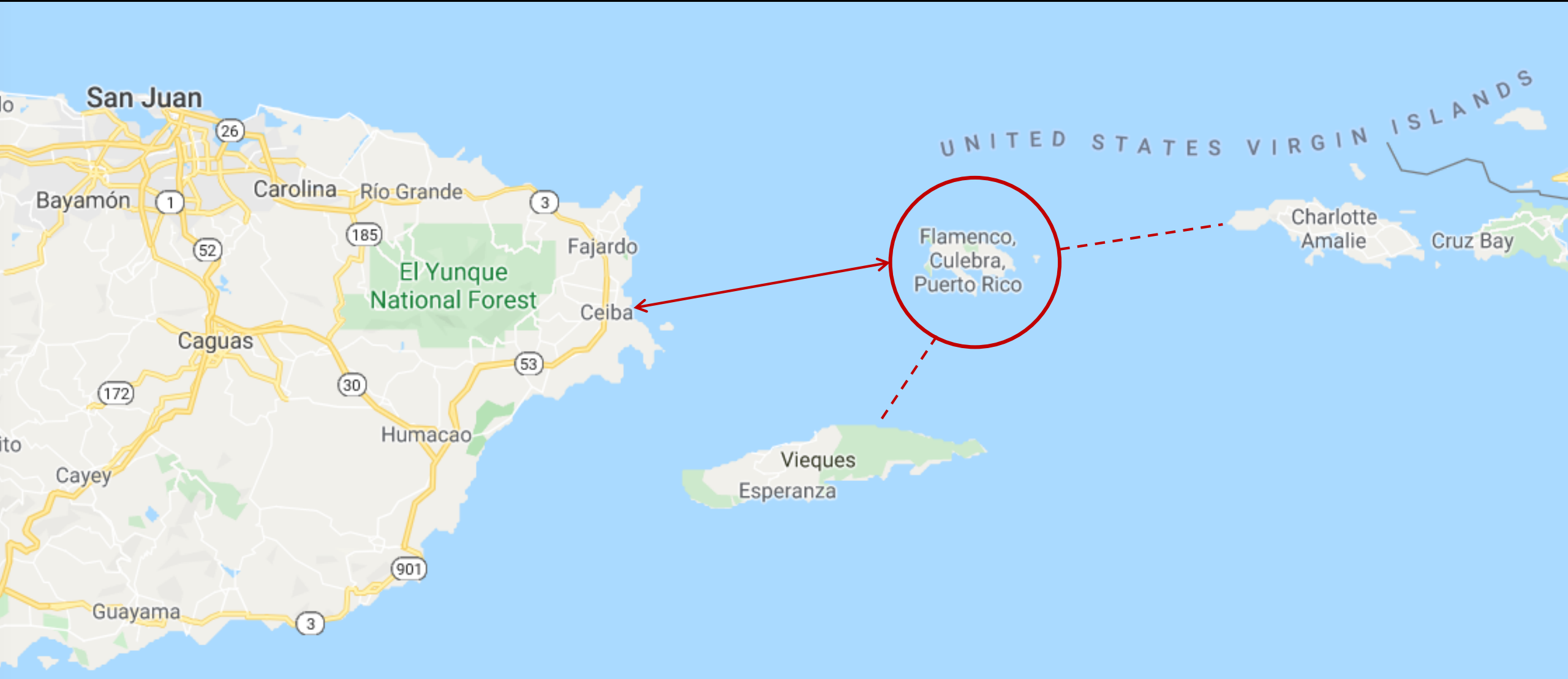



Refugio Nacional de Vida Silvestre de Culebra

La isla de Culebra y sus cayos adyacentes sirven de hogar temporero para varias especies de aves migratorias y de un refugio para varias especies endémicas y en peligro de extinción. Sus diversos hábitats incluyen el bosque seco subtropical, manglares, lagunas, pastizales y bosques de piedras.

El Refugio se estableció en 1909 por el Presidente Theodore Roosevelt. La Península de Flamenco, al igual que las islas del archipiélago fueron utilizadas para prácticas militares hasta 1975. Ya para 1976 los derechos de dichas tierras fueron transferidos al Gobierno de Puerto Rico y al Servicio Federal de Pesca y Vida Silvestre.

Culebra National Wildlife Refuge

The island of Culebra and its adjacent cays serve as a temporary home to various species of migratory birds, and a refuge for several endemic and endangered species. The island's diverse habitats include subtropical dry forests, mangroves, lagoons, grasslands and rock-strewn canyons.

The refuge was established in 1909 by President Theodore Roosevelt. The Flamenco Peninsula, as well as the small islands of the archipelago were used for military practices until 1975. By 1976 portions of the lands were transferred to the Commonwealth of Puerto Rico and the U.S. Fish and Wildlife Service.

Culebra National Wildlife Refuge
PO Box 190, Culebra, P.R. 00775
Phone: 787/742 0115
www.facebook.com/culebra.nwr
www.fws.gov/caribbean/refuges

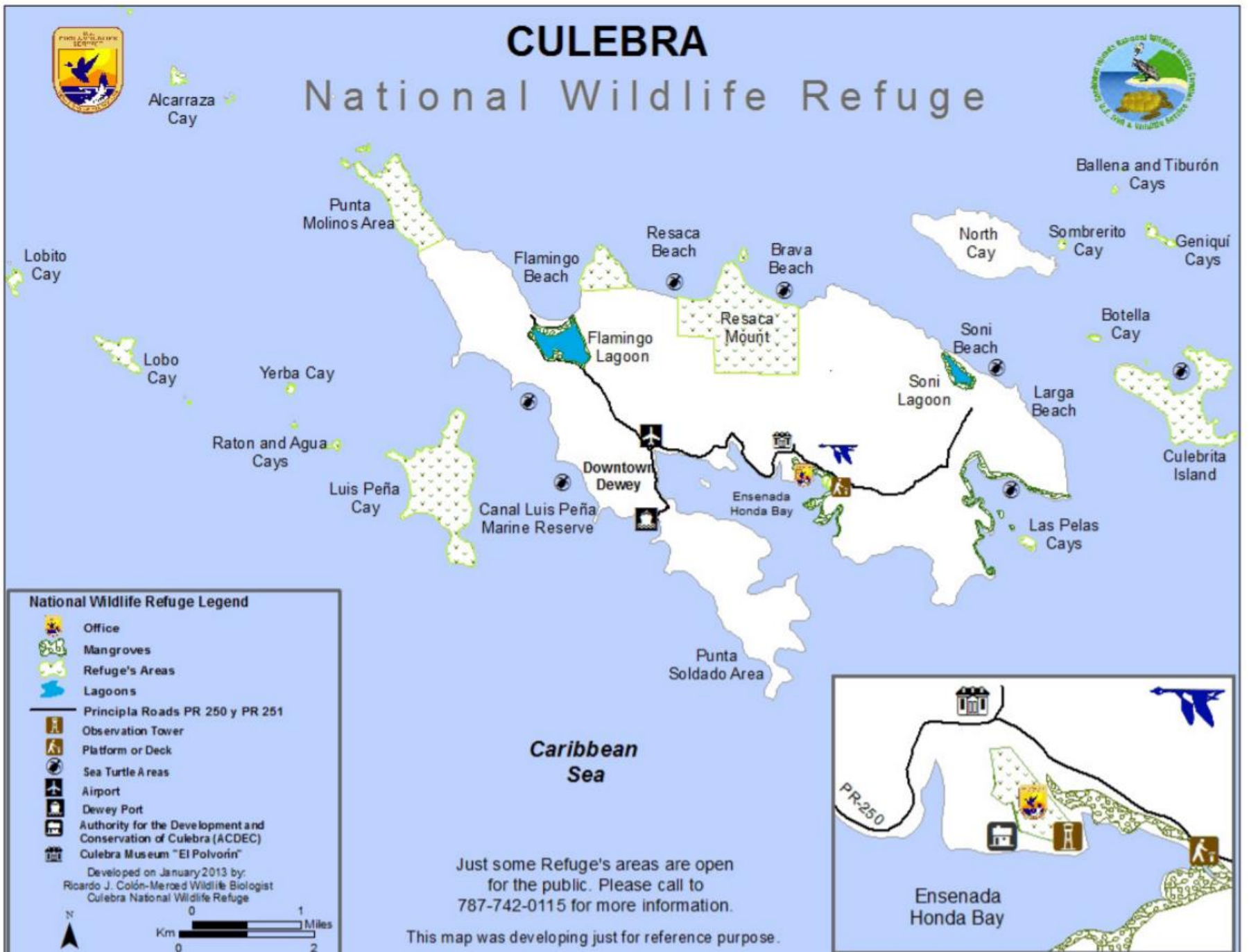

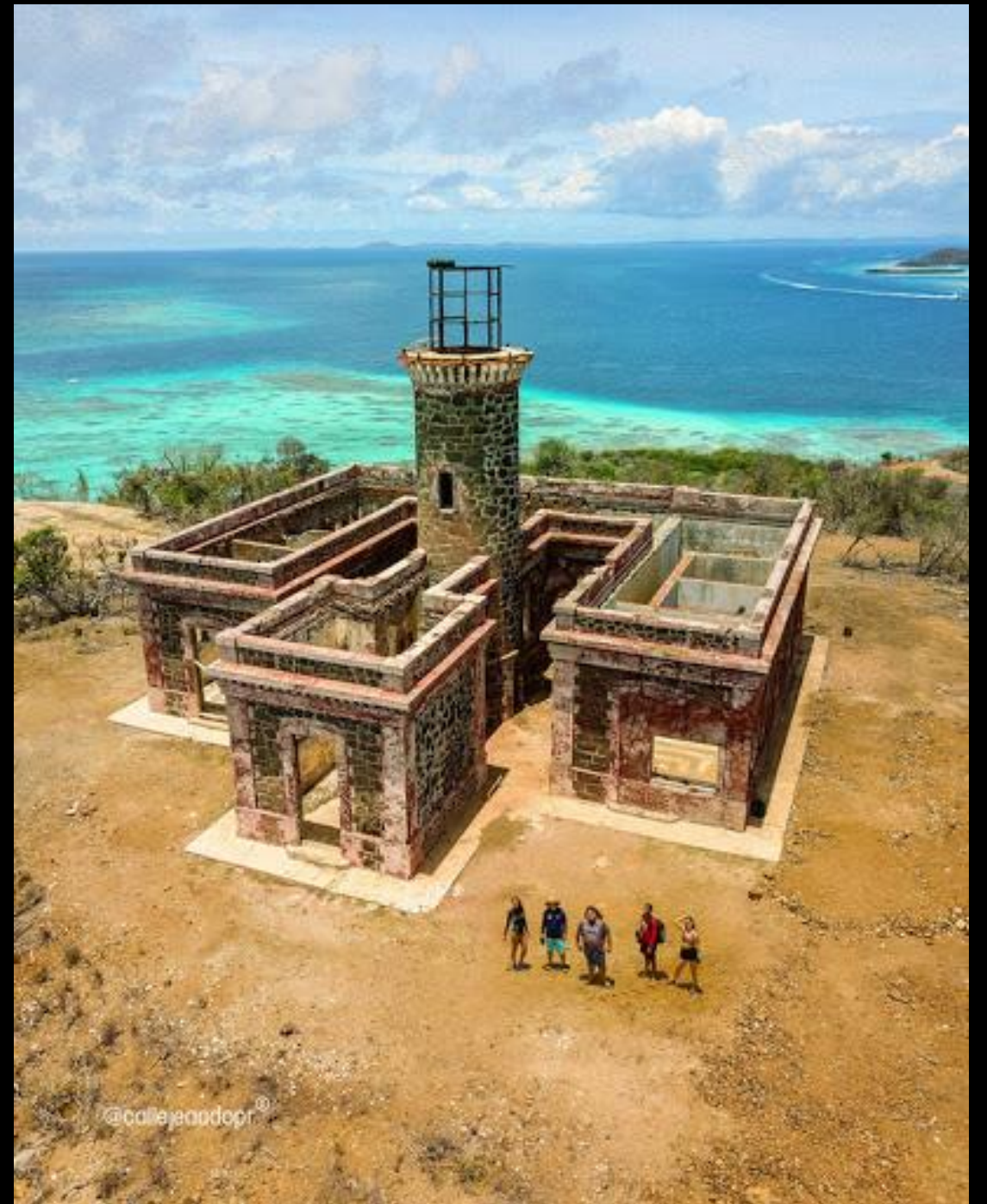







Work Plan
Hazardous, Toxic, and Radioactive Waste
Site Inspection at
DERP-FUDES Site IO2PR006800
Former Lower Camp Debris Site
Culebra Island, Puerto Rico

Revision No. 00

Contract No. W912DY-09-D-0060
Task Order No. 0002

Submitted to:



U.S. Army Engineering and Support, Huntsville





NWP-Culebra Island, Puerto Rico
GRID: AH10
RECOVERED: 19 FEB 2018
ITEM ID: Bomb, G.P. 500-POUND, MK12 MOD2
MEC ITEM #: AH10-0001
DEPTH: 30 Inches
UTM: 254574E / 2028549N
DEMO DATE PENDING



2020



21 ANIVERSARIO

**RESERVA
NATURAL
CANAL
LUIS
PEÑA**

11 DE JUNIO 1999



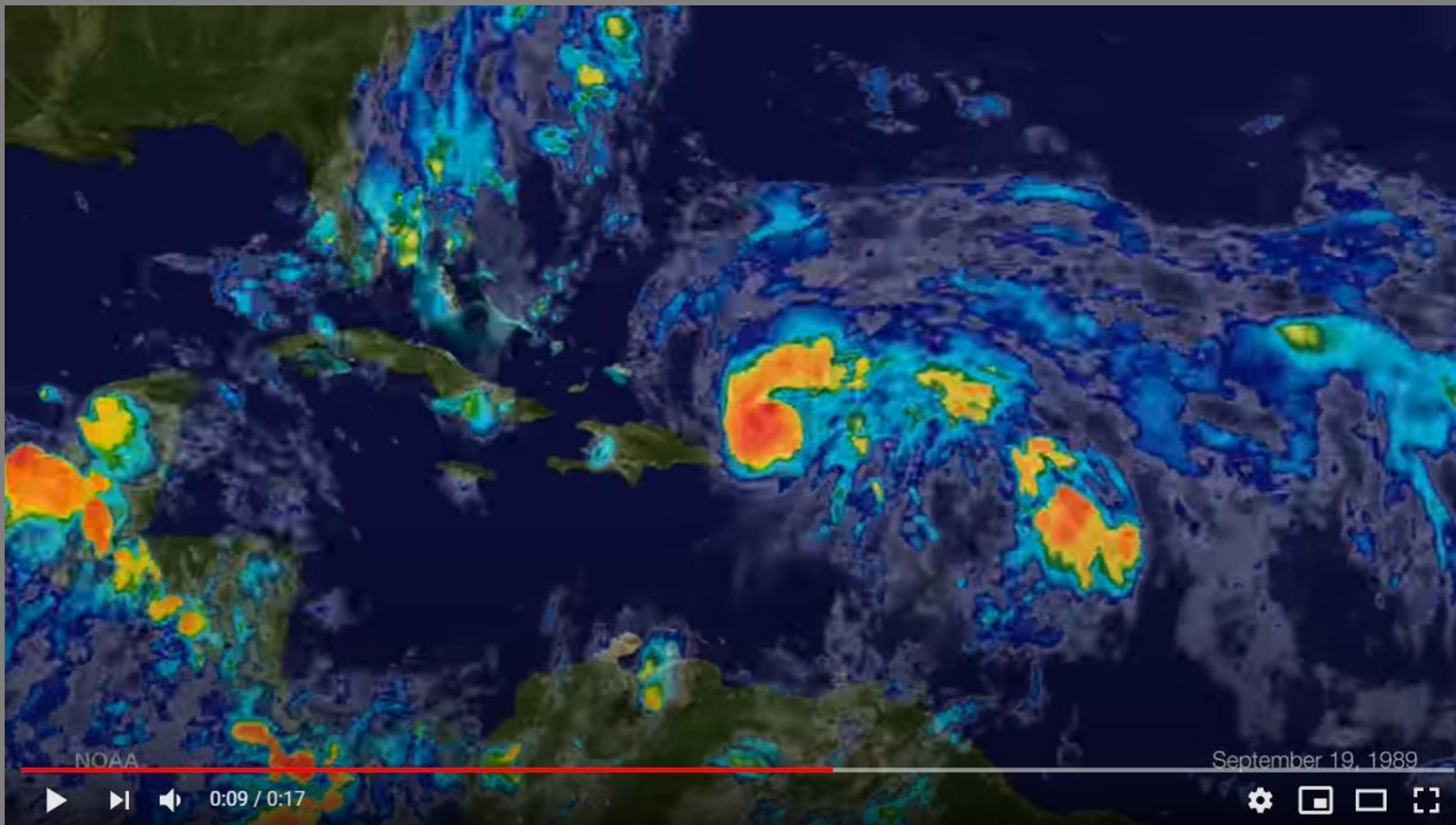

NOAA

September 19, 1989

▶ ⏪ 🔊 0:09 / 0:17

⚙️ 📺 🖥️ 🗄️

Tracking Category 4 Hurricane Hugo (1989)





Visión

Lograr la capacitación integral de l@s residentes de Culebra para que repercuta en el desarrollo sostenible del Municipio.

Misión

Identificar recursos y crear proyectos que aporten al desarrollo sostenible a través de la Cultura de Paz y Educación Transformadora repercutiendo en la Salud Emocional, al Desarrollo Cultural, Ambiental y Socioeconómico de Culebra.

SEVA

CULEBRA

Sede de Experiencias Vivas de Aprendizaje donde el bienestar y la salud dan paso a la construcción del conocimiento y a la sostenibilidad de la Isla de Culebra



Proyecto Siembra

CULEBRA, PR



Culebra Cuna de la Sostenibilidad- Proyecto Siembra:

En el 2020 se cumplen seis años del Proyecto, establecido con fondos de AmeriCorps,.

A través de las actividades del programa, 15 miembros ofrecen servicio comunitario relacionados con la siembra, la creación de huertos comunitarios y realizan actividades semanales en todos los centros de cuidado de edad preescolar.

A su vez toman diferentes talleres o capacitaciones que aumenten sus conocimientos y refuercen los servicios. También reciben apoyo emocional, trabajan con el desarrollo de la autoestima y van adquiriendo herramientas para enfrentar y manejar los retos de su diario vivir.

Proyecto Siembra

CULEBRA, PR





2017

IRMA

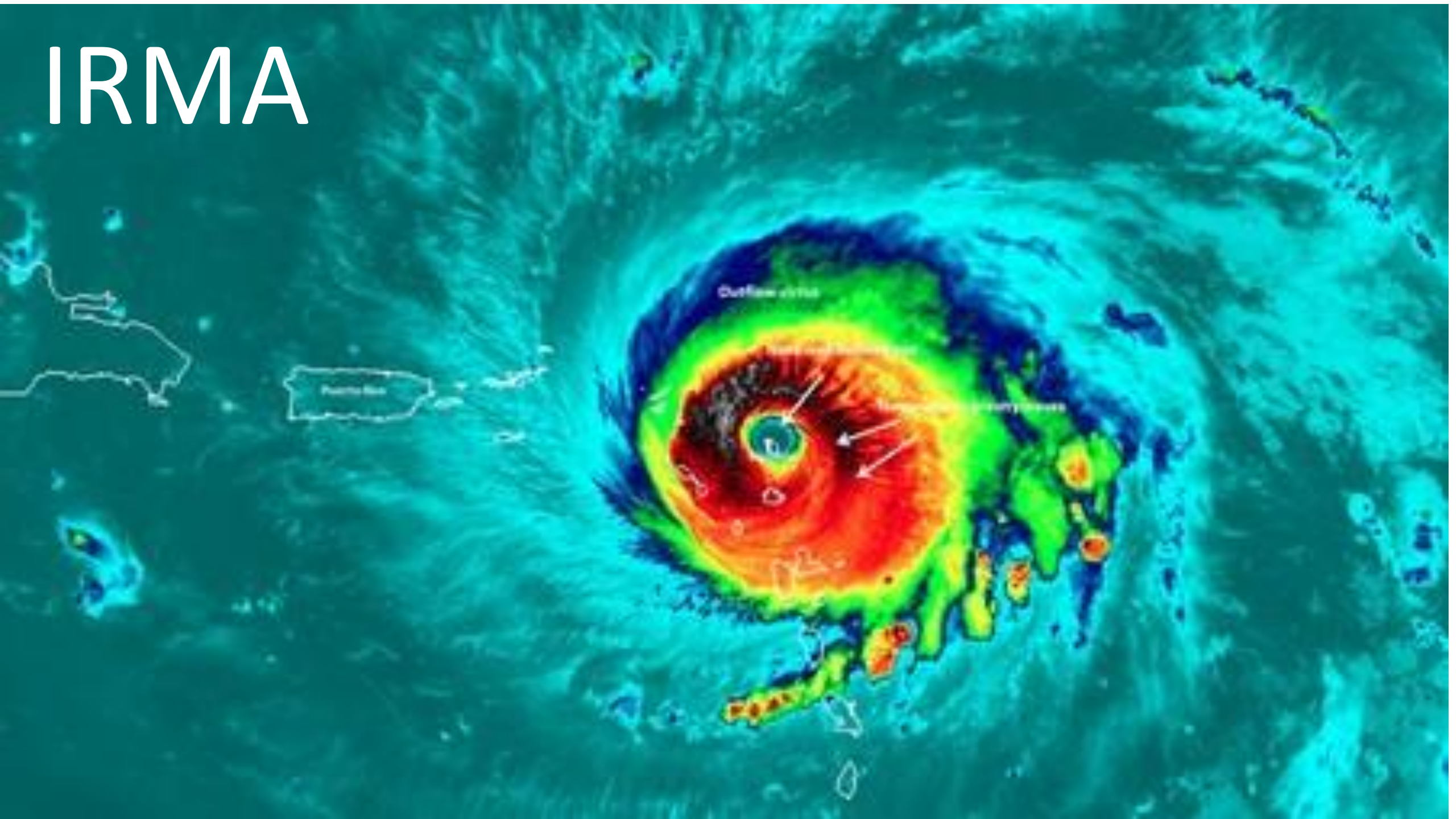

MARÍA

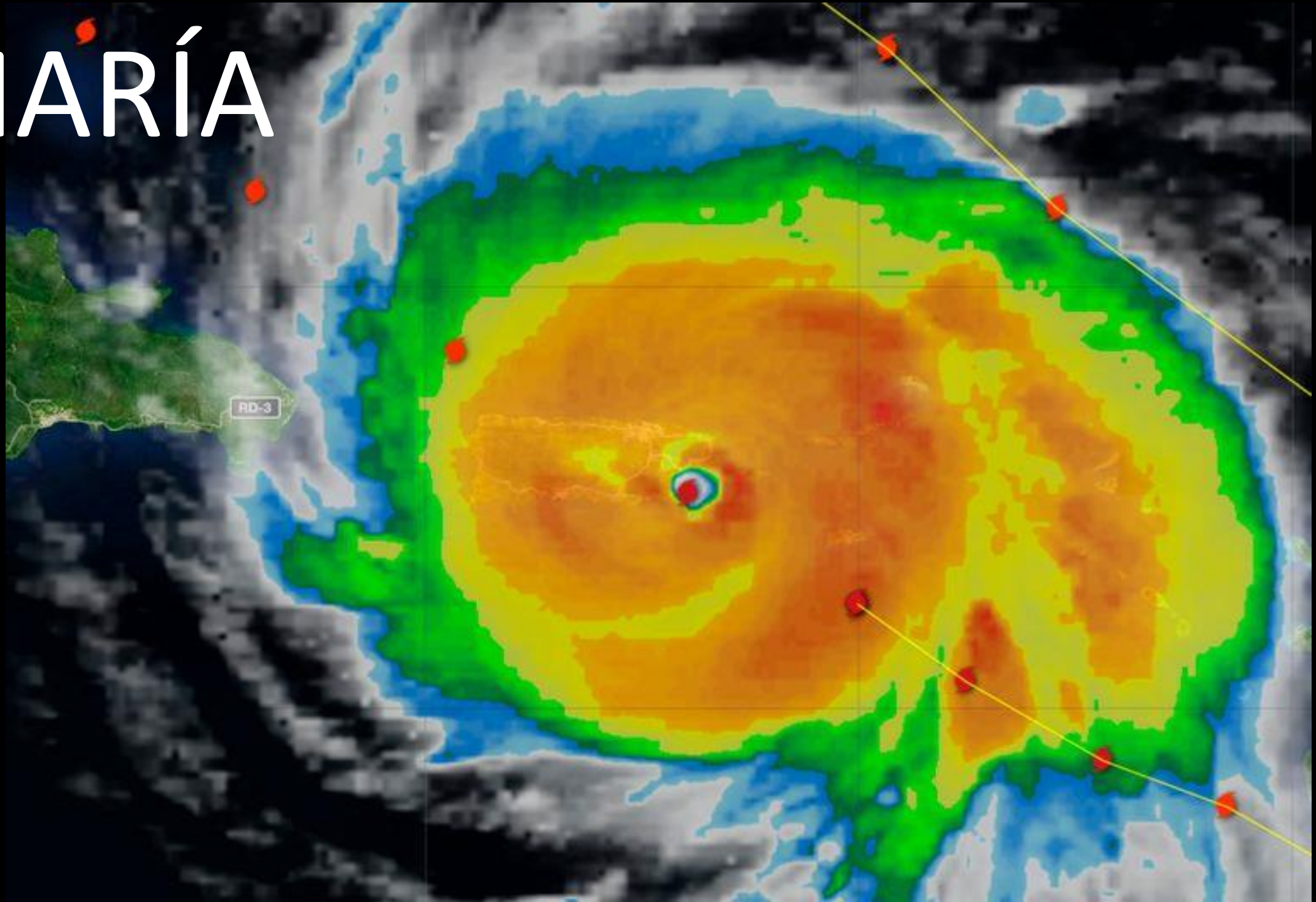

DAILY BULLETIN **SEPT 29 2017**

CULEBRA ISLAND HURRICANE MARIA DISASTER RELIEF

STATUS REPORT ■ UNKNOWN ■ EXPECTED ■ OPERATING

POWER
-Culebra is operating with the downtown back-up generator; it operates on diesel fuel, and there is NO diesel left in the tank/island.
-The generator will not operate tonight unless diesel arrives this afternoon.
4-6 months

WATER
-The water from the town cistern is now rationed, it's only going to be distributed through an Oasis in front of the Public School.
-The Vieques pump which feeds Culebra is currently not in operation.
-PLEASE CONSERVE WATER. DO NOT WASH STREET OR HOME WITH HOSE/PRESSURE-WASHER AND DON'T LET WATER RUN DURING SHOWERING.
-REMEMBER TO BOIL ALL WATER USED FOR DRINKING/COOKING.
-COLLECT RAIN WATER AND CHECK YOUR SURROUNDINGS FOR OPEN FAUCETS AND LEAKS.
be careful
Oasis 10:50am

DIESEL + GASOLINE
-There is limited amount of gasoline on the island, but currently there are problems with the gas pumps.
-Re-supply of gasoline and diesel for the island is dependent on the delivery of tanker trucks to Fajardo Ferry Dock.
-PLEASE CONSERVE ALL GASOLINE AND DIESEL; DO NOT GO FOR JOY RIDES.
-IF USING VEHICLE, PLEASE CARPOOL WITH NEIGHBORS AND FRIENDS.

FERRY
-Emergency ferry service between Fajardo and Culebra/Vieques is now operating, it has no scheduled times.
-Emergency ferry service is only for Culebra/Vieques residents and emergency supplies/teams.

CELLPHONE + INTERNET
-There is minimal phone reception coming from St. Thomas, allegedly only for AT&T and Claro service providers (reception points are in near Zoni and Punta Soldado).
begin to start on

SCHOOLS
-La Escuela Ecológica School is expected to function as a temporary kids camp on Wednesday or Thursday.
-Abi's School is open.

EMERGENCY ROOM + CDT
-Emergency Room and CDT is currently open, it is operating with limited generator power.
-Pharmacies open in Fajardo are Walgreens and Farmacia Monte Brisas (which accepts Reforma).
-Dr. Ortiz, a Dentist, and a Pediatrician have come to help.

FEMA + RED CROSS
-FEMA and Red Cross representatives are still not in Culebra.
-No official date for their arrival.
Hay un listado para donar pañales/totales

POST OFFICE
-Not open, but expected to open in the coming days. No new mail has come to the Island since hurricane Maria.
-No official date for opening.
Monday

BANK
-Opening today with limited services.
-A crew of technicians is on the way.

CLEAN UP
-If the collected debris from your street has already been picked up, please allow another week for crews to clean up other areas that need to be cleared; do not collect debris on/near roads or sidewalks. Keep them accessible!
-Please collect debris in an area accessible for the cleanup machinery; do not place near to electrical cables!
-Trash will only be collected by municipal crews at curbside trash locations (waste dump not open to public).
-All organic and building debris to be taken to temporary location near the back of the airport.

POLICE + SECURITY
-There is a mandatory curfew for all civilians that are not in emergency recovery functions.
-Stay in your homes during curfew.
-Curfew is between 7:00 PM and 5:00 AM.
-No stores or restaurants may sell or serve alcohol.

FOOD + WATER
-Free food supplies and water are being distributed from City Hall ("Alcaldía").
due hours?

TOGETHER WE ARE STRONGER
Organized by **Fundación de Culebra + Foundation for a better Puerto Rico + Mujeres de Islas, Inc.**

FOUNDATION FOR A BETTER PUERTO RICO



BOLETIN **NOV 29 2017**

ISLA DE CULEBRA ASISTENCIA DESASTRE HURACAN MARIA

NOTICIAS ESPECIALES

- REUNION DE LA COMUNIDAD DE CULEBRA ESTA TARDE A LAS 5:00 PM EN LA CANCHA DETRAS DEL BATEY.
- Hoy y mañana se estará completando el mural navideño en SEVA, pueden pasar a ser parte de su realización.
- Entrega de Filtros de Agua a personas que llenaron las seis bolsas de botellas de plástico para ser recicladas; mañana Jueves (Nov. 30) de 2:00 a 4:00 PM.
- Semillas desde mi Huerto tendrá un taller (en SEVA) de sistemas de irrigación y preservación de semillas este Viernes (Dic. 1) a las 8:00 AM.
- El Grupo Animate está ofreciendo servicios de salud mental luego de desastres para adultos y niños. Están frente al banco y dando la vuelta por la isla.
- Maria Benedetti experta en botánica, estará ofreciendo un taller (en SEVA) durante Cine Siembra el Miercoles a las 6:30 PM.
- Finca Concencia estará ofreciendo un taller (en SEVA) de apicultura (cuidado de abejas) el Lunes (Dic. 11) a las 9:00 AM.
- Proyecto Siembra estará ofreciendo servicios de orientación y consulta el Viernes (Dic. 1) a las 4:30 PM.
- Project Launch estará ofreciendo un taller de entrenamiento (en Escuela Ecológica) en primeros auxilios psicológicos el Miercoles (Dic. 6)

TRANSPORTACION

- Servicio de ATM esta impredecible, traer agua y comida para posibles horas de espera.
- ATM: Salidas de Fajardo a Culebra 4:00 AM, 9:00 AM, 1:30 PM, 6:00 PM.
- ATM: Salidas de Culebra a Fajardo 6:00 AM, 11:30 AM, 4:00 PM y 8:00 PM.

CELULAR + INTERNET

- Mejoría significativa (a veces) en señal de celular a través de Claro (y Clientes de AT&T) y servicio de internet para clientes de OsNet.
- Hay algo de señal de Claro (y clientes de AT&T) en el pueblo y otras partes de Culebra. Los lugares con mayor señal son cerca del área de Zoni y Punta Soldado.

ESCUELAS

- Todas las escuelas estan abiertas.

FEMA + RED CROSS

- Representantes de FEMA ahora están localizados en la cancha bajo techo de Escuela Ecológica.

MASCOTAS

- Hay dos veterinarios en el área de Fajardo; Dr. Delgado (Ave. Conquistador, 787.860.5236) de 8 AM-2 PM (Lun. a Vier.) y 8 AM-12 Medio Día (Sab.) y Dr. Cruz (al lado de Skipper's Shop, 787.449.3172) de 9 AM-2 PM (Lun. a Vier.)
- Proxima Clinica de Mascotas va a ser en Dic. 2 (Sabado) de 11 AM a 3 PM en Abi's School.

CORREO

- Abierto y ofreciendo todos los servicios de costumbre.

BANCO

- Abierto como de costumbre, pero todos los servicios están operando a través del generador, si el generador faya afectaría las horas y los servicios brindados.

AGUA + COMIDA

- Agua y comida gratis se estará distribuyendo frente a la Alcaldía empezando cuando se pongan la carpa y mesas.

BULLETIN **NOV 29 2017**

CULEBRA ISLAND HURRICANE MARIA DISASTER RELIEF

SPECIAL NEWS

- COMMUNITY MEETING FOR THE PEOPLE OF CULEBRA THIS AFTERNOON AT 5:00 PM AT THE COURT BEHIND EL BATEY.
- Today and tomorrow they will be completing the Christmas themed mural, come by to be part of its realization.
- Handing out of the Water Filters for filling up the six bags of recyclable water bottles will be tomorrow Thursday (Nov. 30) from 2:00 to 4:00 PM.
- Semillas desde mi Huerto will host a workshop (at SEVA) on irrigation systems and seed preservation this Friday (Dec. 1) at 8:00 AM.
- The Grupo Animate will be offering post-disaster mental health services for adults and kids. They are located in front of the bank and are going around the island.
- Maria Benedetti a botanical expert, will be offering a workshop (at SEVA) during Cine Siembra on Wednesday at 6:30 PM.
- Finca Concencia will be offering a workshop (at SEVA) on apiculture (beekeeping) on Monday (Dec. 11) at 9:00 AM.
- Proyecto Siembra will be offering consultation and orientation services on Friday (Dec. 1) at 4:30 PM.
- Project Launch will be offering a workshop (at Ecological School) on psychological first aid services on Wednesday (Dec. 6)

TRANSPORTACION

- ATM SERVICE IS UNPREDICTABLE, BRING WATER AND FOOD FOR UNEXPECTED LONG WAITING TIMES.
- ATM: Fajardo to Culebra 4:00 AM, 9:00 AM, 1:30 PM and 6:00 PM departures.
- ATM: Culebra to Fajardo 6:00 AM, 11:30 AM, 4:00 PM and 8:00 PM departures.

CELLULAR + INTERNET

- Significant improvement (at times) in phone service through Claro (and AT&T clients) in town and internet service for OsNet clients.
- There is some phone signal from Claro (and AT&T clients) in town and some places along the island. The best signal is near Zoni and Punta Soldado.

SCHOOLS

- All schools are open.

FEMA + RED CROSS

- FEMA representatives are now at the Ecological School gymnasium; still offering recovery and loan services.

PETS

- There are two vets in Fajardo Area; Dr. Delgado (Ave. Conquistador, 787.860.5236) from 8 AM-2 PM (Mon. to Fri.) and 8 AM-12 Noon (Sat.) and Dr. Cruz (next to Skipper's Shop, 787.449.3172) from 9 AM-3 PM (Sun. to Fri.)
- Next Veternary Pet Clinic will be on Dec. 2 (Saturday) from 11 AM to 3 PM at Abi's School.

POST OFFICE

- Open and is operating and offering all its usual services.

Check for other news from M...

Family Thomas 787-435-3097

787-379-5345

Thunior









...y de muy granos a Dios por el regalo
...de sus hijos a Dios...
...La Diosa!

Muchas veces lo que
parece ser el final
es simplemente
un nuevo comienzo









Servir es Aprender

Proyecto Siembra en la Escuela Ecológica
2018

Proyecto Siembra

CULEBRA, PR

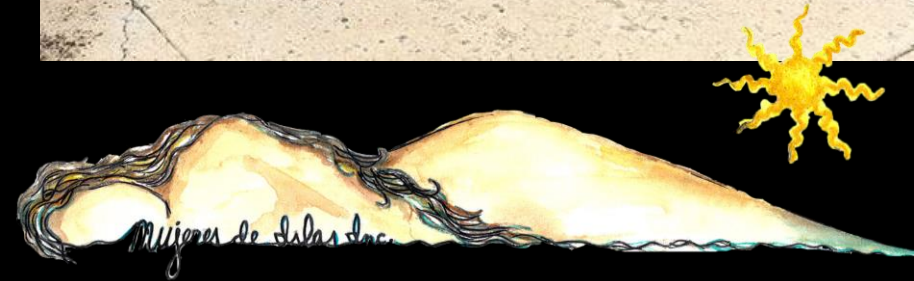



Siembra

Agroecología Solidaria



Agroecología Solidaria

En la búsqueda continua de la seguridad alimentaria para la isla de Culebra, Mujeres de Islas logra un acuerdo cooperativo con USDA- NRCS.

El objetivo de este acuerdo es implementar en SEVA cinco técnicas de agricultura orgánica y de conservación de suelos para convertirnos en un centro demostrativo y educativo para promover buenas prácticas de conservación, producción y sostenibilidad.



AULA HOTEL

eco-agro turismo



AulaHotel

Proyecto de agroturismo y capacitación

Gracias a la colaboración del Ingeniero Josean Rossi de Aireko, a AmeriCorps y Maria's Fund restauramos y rehabilitamos las antiguas oficinas escolares en SEVA convirtiéndolas en nuestro AulaHotel. Este espacio está compuesto de 3 habitaciones dobles independientes y un área de kitchenette con baño compartido, completamente amueblado. Tiene capacidad para hospedar un máximo de 6 huéspedes. El AulaHotel nos permite hospedar los recursos educativos y voluntarios que vienen a servir a Culebra a la vez que nos permitirá formar en el mantenimiento y administración de un hospedaje agroturístico.





PAO

PROYECTO DE ARTE SOLIDARIO



Proyecto de Arte Solidario

PAS es un proyecto pionero que es posible realizarlo gracias a los fondos recibidos de Fundación Flamboyán para las Artes. Tiene como objetivo general el fomentar buenas prácticas de educación artística que permitan el ejercicio de la ciudadanía en la educación formal y no formal en las artes y hacerlas accesibles a tod@s l@s interesad@s en la isla municipio de Culebra.

Procuramos promover la sostenibilidad tanto del saber como en el diseño de nuestros proyectos alentando el uso de materiales amigables al ambiente. .

Cuenta con la modalidad presencial y a raíz de la pandemia por el COVID 19 nos movimos también a la modalidad virtual. SEVA es el lugar donde se realizan presencialmente los talleres.



FONDO FLAMBOYÁN
PARA LAS ARTES
Fortaleciendo el arte en Puerto Rico





Sede Incubadora Solidaria
CULEBRA, PR



Empresarismo - Sede de Incubadoras Solidarias (SiS)

Con la colaboración de La Fundación Comunitaria de Puerto Rico establecimos en Culebra la primera incubadora de negocios a principios del 2019.

Estos fondos hicieron posible la contratación de una gestora en Culebra y el ofrecimiento de talleres empresariales ofrecidos por Nelson Reyes y Amarilis Flores. Los talleres iban dirigidos a todas las personas de la comunidad que estuviesen interesadas en explorar, crear o fortalecer su negocio. L@s interesad@s recibieron 25 horas de capacitación en grupo en los temas de desarrollo económico, autoestima empresarial, modelos de negocio, emprendimiento y viabilidad, alternativas de organización empresarial, presupuesto y plan de negocio



FUNDACIÓN COMUNITARIA
DE PUERTO RICO

Proyecto Siembra
CULEBRA, PR





SAZON

COCINA COMUNITARIA



Sazón- Escuela Cocina Comunitaria

Con la colaboración de PRxPR, Hispanic Federation, MercyCorps, World Central Kitchen, Olga y Héctor Náter, Benjamin Moore y FCPR hemos logramos la rehabilitación del antiguo comedor escolar en Sazón, la primera cocina solar en PR y la primera cocina comunitaria y escuela de artes culinaria en Culebra.

Hemos transformado unas facilidades de sobre 1,600 pc restaurado y habilitado con equipo industrial de calidad.

En estos momentos nos encontramos en espera de los permisos para poder comenzar a operar con las capacitaciones. Debido a la pandemia del Covid-19, en la actualidad estamos utilizando Sazón para recibir, empacar y distribuir alimentos a sobre 550 hogares en Culebra semanalmente.



2020



RICARDO ARQUERO/REUTERS/ATP VIA GETTY IMAGES









Diane nos enfatizó la importancia de lavarnos las manos y enseguida habilitamos la estación en SEVA





Proyecto Siembra
CULEBRA, PR





Actividades
artísticas y
materiales
distribuidos
semanalmente
para
desarrollar
creatividad y
divertirnos
todos en
familia.



¡TOD@S UNID@S EN CULEBRA HEMOS LOGRADO RECIBIR, EMPACAR Y DISTRIBUIR ALIMENTOS A MAS DE 500 HOGARES SEMANALMENTE, DURANTE 10 SEMANAS!





#CulebraCuenta con

- Voluntarios
- Voluntarias
- Voluntarios
- Voluntarias
- Voluntarios
- Voluntarias
- Voluntarios
- Voluntarias
- Voluntarios
- Voluntarias
- Voluntarios
- Voluntarias
- Voluntarios
- Voluntarias
- Voluntarios
- Voluntarias
- Voluntarios
- Voluntarias
- Voluntarios
- Voluntarias
- Voluntarios
- Voluntarias
- Voluntarios
- Voluntarias
- Voluntarios
- Voluntarias



NOS TENEMOS



GRACIAS



ecoKit

CULEBRA



Sostenibilidad, Resiliencia

Proyecto ecoKít cuenta con el apoyo de Red Nose y Fundación Comunitaria de PR

El proyecto ecoKít™ capacitará a 10 jóvenes en la construcción de 4 casitas de madera que sirven de laboratorio para que niños de edad temprana puedan experimentar la siembra, recolección de agua, sistema de riego y energía renovable, entre otros. La primera de estas casitas verdes será instalada en SEVA y las otras tres serán instaladas en los dos centros de cuidado y desarrollo de Culebra y en la Escuela Ecológica con el fin de que funcionen como viveros con agua de lluvia y energía renovable.

El ecoKít™ promueve el juego relacionado con la siembra y la naturaleza, la exposición a la experimentación, la auto-sostenibilidad en el recogido de agua y la siembra agro-ecológica. Se incluye el diseño realizado por un arquitecto que se especializa en edificios verdes. Esto permite sea un lugar de aprendizaje sobre la sostenibilidad para la comunidad culebrense y modelo a seguir.



